



# **COMUNE DI SANTO STEFANO QUISQUINA**

***Libero Consorzio Comunale di Agrigento***

Tel. 0922/982296, fax 0922/989341

@-mail: [info@comune.santostefanoquisquina.ag.it](mailto:info@comune.santostefanoquisquina.ag.it)

@-pec: [protocollo@pec.comune.santostefanoquisquina.ag.it](mailto:protocollo@pec.comune.santostefanoquisquina.ag.it)

---

## **AREA N° 1**

**INCENDIO VERIFICATOSI IN DATA 06/06/2022**

**LOCALITÀ “CONTRADA VALPARRINO”**

**AREA N° 1**  
**INCENDIO VERIFICATOSI IN DATA 06/06/2022**  
**LOCALITÀ "CONTRADA VALPARRINO"**

<b>Data</b>	<b>Area</b>	<b>Foglio di mappa</b>	<b>Particella</b>	<b>Porzione</b>	<b>Qualità</b>	<b>Classe</b>
06/06/2022	1	50	57	AA	SEMINATIVO	4
				AB	PASCOLO	3
			62		SEMINATIVO	4
			63	AA	SEMINATIVO	4
				AB	PASCOLO	3
			88	AA	SEMINATIVO	4
				AB	PASCOLO	3
			89	AA	SEMINATIVO	4
				AB	ULIVETO	3
			97		SEMINATIVO	4
			99		SEMINATIVO	4
			119	AA	SEMINATIVO	4
				AB	ULIVETO	3
			159		ULIVETO	3
			8	AA	PASCOLO	3
				AB	PASCOLO ARB	2
			10	AA	SEMINATIVO	5
				AB	ULIVETO	3
				AC	PASCOLO	3
			23	AA	SEMINATIVO	4
				AB	PASCOLO	2
			25	AA	SEMINATIVO	5
				AB	PASCOLO ARB	2
			39	AA	SEMINATIVO	5
				AB	ULIVETO	3
				AC	PASCOLO	3
			45	AA	PASCOLO	3
				AB	SEMINATIVO	4
			52	AA	SEMIN ARBOR	3
				AB	ULIVETO	3
		AC	PASCOLO	3		
	59		SEMINATIVO	5		
	62		ULIVETO	3		
	70		ULIVETO	3		



*Porzione Area 1 – Foglio 50*

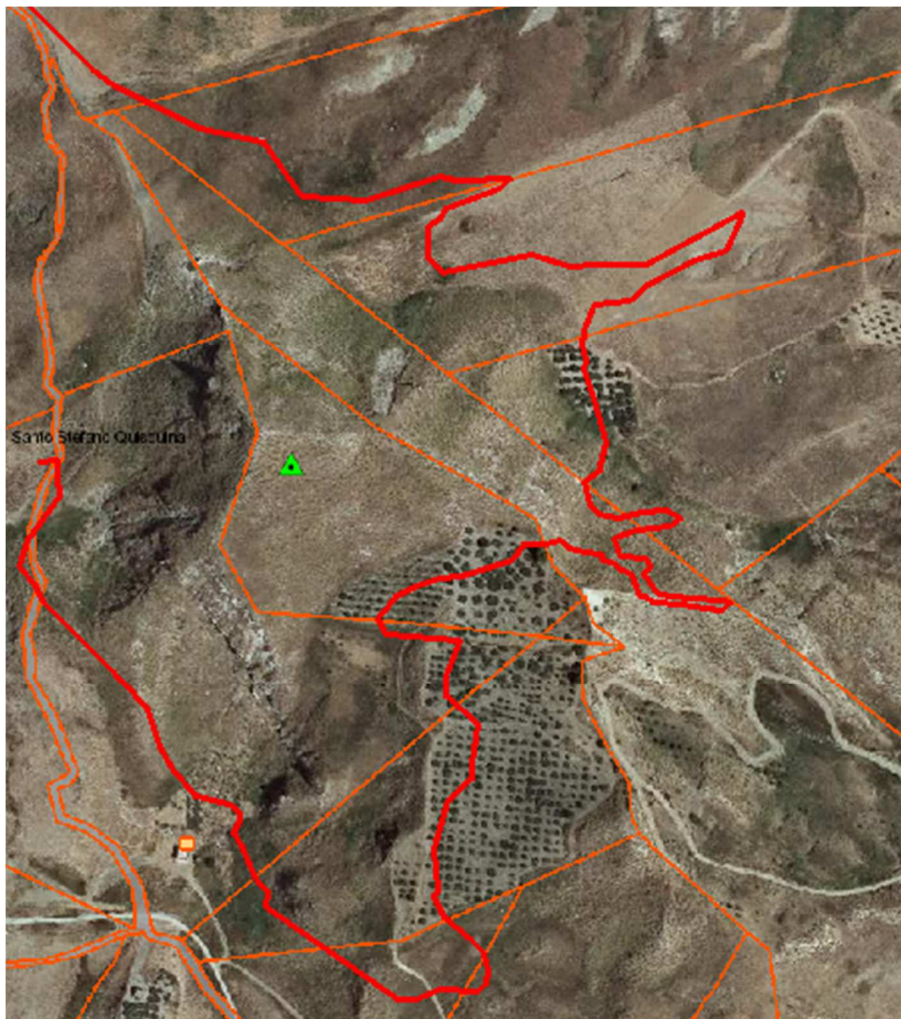

*Porzione Area 1 – Foglio 51*



# **COMUNE DI SANTO STEFANO QUISQUINA**

## ***Libero Consorzio Comunale di Agrigento***

Tel. 0922/982296, fax 0922/989341

@-mail: [info@comune.santostefanoquisquina.ag.it](mailto:info@comune.santostefanoquisquina.ag.it)

@-pec: [protocollo@pec.comune.santostefanoquisquina.ag.it](mailto:protocollo@pec.comune.santostefanoquisquina.ag.it)

---

### **AREA N° 2**

**INCENDIO VERIFICATOSI IN DATA 27/06/2022**

**LOCALITÀ “CONTRADA SANTA CALAPIENA”**

**AREA N° 2 INCENDIO VERIFICATOSI IN DATA 27/06/2022 LOCALITÀ "CONTRADA SANTA CALAPIENA"**

<b>Data</b>	<b>Area</b>	<b>Foglio di mappa</b>	<b>Particella</b>	<b>Porzione</b>	<b>Qualità</b>	<b>Classe</b>
27/06/2022	2	28	281	AA	ULIVETO	3
				AB	SEMIN ARBOR	3
			289	AA	SEMIN ARBOR	4
				AB	ULIVETO	3
			290	AA	SEMIN ARBOR	4
				AB	ULIVETO	3
			293	AA	ULIVETO	3
				AB	SEMIN ARBOR	3
			294		ULIVETO	4
			298	AA	ULIVETO	3
				AB	SEMIN ARBOR	4
			299	AA	ULIVETO	3
				AB	SEMIN ARBOR	3
			300		ULIVETO	3
			301		SEMIN ARBOR	4
			302		VIGNETO	3
			303		SEMIN ARBOR	3
			304		SEMINATIVO	4
			305		SEMINATIVO	4
			306		SEMIN ARBOR	5
			315	AA	SEMIN ARBOR	4
				AB	ULIVETO	3
			317		SEMINATIVO	3
			320	AA	ULIVETO	3
				AB	FRUTTETO	3
			323		ULIVETO	3
			375		SEMINATIVO	4
			376		INCOLT PROD	1
			377		SEMINATIVO	4
			378		SEMINATIVO	4
			379		SEMINATIVO	4
			380	AA	SEMINATIVO	4
				AB	ULIVETO	3
				AC	PASCOLO	1
			457		VIGNETO	3
			490		SEMINATIVO	4
			491		PASCOLO	1
			510		SEMIN ARBOR	5
			511		VIGNETO	3
			512		SEMIN ARBOR	5
513		SEMIN ARBOR	5			

		514		PASCOLO	1
		516		ULIVETO	4
		535	AA	ULIVETO	3
			AB	MANDORLETO	3
		540	AA	SEMINATIVO	4
			AB	PASCOLO	1
		602	AA	SEMINATIVO	4
			AB	PASCOLO	1
		604	AA	ULIVETO	3
			AB	MANDORLETO	3
		672		SEMIN ARBOR	3
		714	AA	SEMINATIVO	4
			AB	ULIVETO	3
			AC	PASCOLO	1
		716	AA	SEMINATIVO	4
			AB	ULIVETO	3
			AC	PASCOLO	1
		800		ULIVETO	3

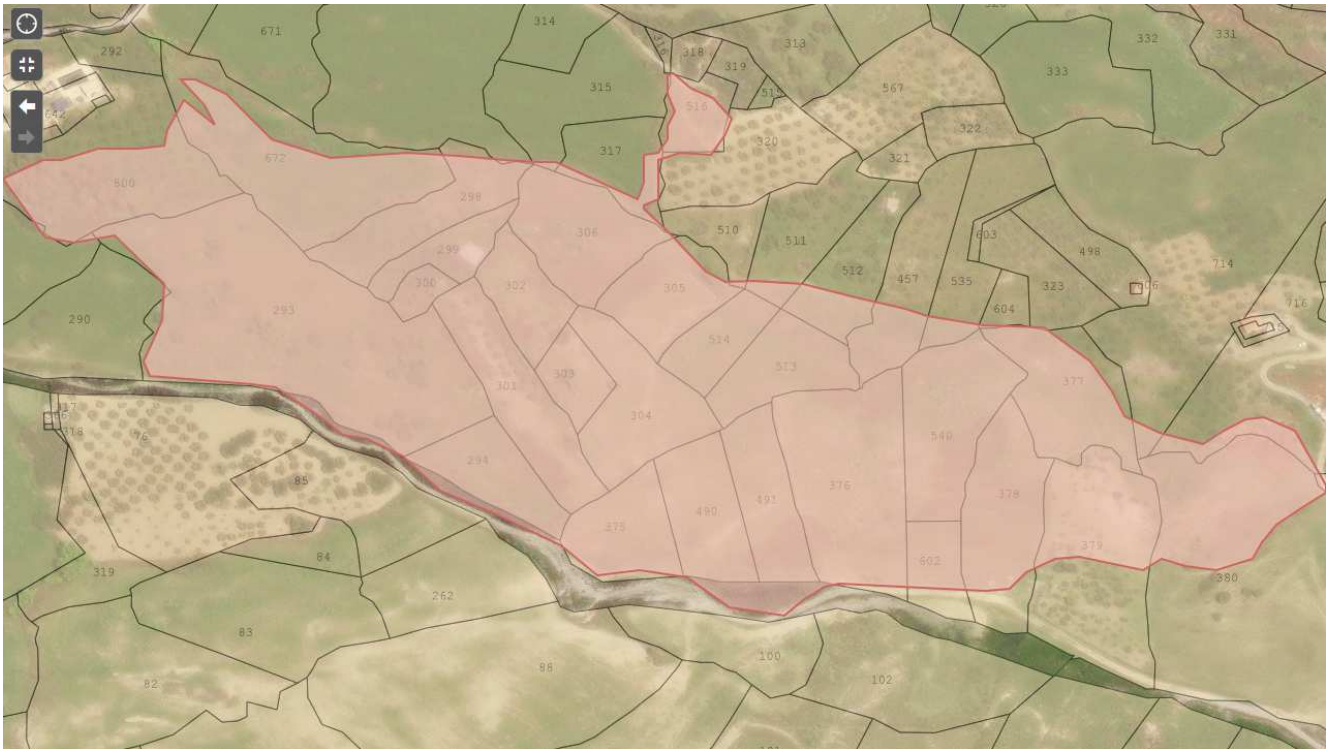



# **COMUNE DI SANTO STEFANO QUISQUINA**

***Libero Consorzio Comunale di Agrigento***

Tel. 0922/982296, fax 0922/989341

@-mail: [info@comune.santostefanoquisquina.ag.it](mailto:info@comune.santostefanoquisquina.ag.it)

@-pec: [protocollo@pec.comune.santostefanoquisquina.ag.it](mailto:protocollo@pec.comune.santostefanoquisquina.ag.it)

---

## **AREA N° 3**

**INCENDIO VERIFICATOSI IN DATA 25/07/2022**

**LOCALITÀ “CONTRADA SANTO PIETRO”**

**AREA N° 3**  
**INCENDIO VERIFICATOSI IN DATA 25/07/2022**  
**LOCALITÀ "CONTRADA SANTO PIETRO"**

Data	Area	Foglio di mappa	Particella	Porzione	Qualità	Classe
25/07/2022	3	27	42		ULIVETO	4
			43	AA	SEMINATIVO	2
				AB	ULIVETO	3
			44		SEMIN ARBOR	4
			46	AA	ULIVETO	3
				AB	SEMIN ARBOR	3
			98	AA	ULIVETO	3
				AB	SEMINATIVO	3
			583		SEMINATIVO	3
			589	AA	SEMINATIVO	3
				AB	ULIVETO	3
			591	AA	ULIVETO	3
				AB	SEMINATIVO	3
			592	AA	ULIVETO	3
				AB	SEMINATIVO	3
			593	AA	ULIVETO	3
			AB	PASCOLO ARB	1	
	13	2300		SEMINATIVO	2	







# **COMUNE DI SANTO STEFANO QUISQUINA**

***Libero Consorzio Comunale di Agrigento***

Tel. 0922/982296, fax 0922/989341

@-mail: [info@comune.santostefanoquisquina.ag.it](mailto:info@comune.santostefanoquisquina.ag.it)

@-pec: [protocollo@pec.comune.santostefanoquisquina.ag.it](mailto:protocollo@pec.comune.santostefanoquisquina.ag.it)

---

## **AREA N° 4**

**INCENDIO VERIFICATOSI IN DATA 30/08/2022**

**LOCALITÀ “CONTRADA VOLTANO”**

**AREA N° 4**  
**INCENDIO VERIFICATOSI IN DATA 30/08/2022**  
**LOCALITÀ "CONTRADA VOLTANO"**

<b>Data</b>	<b>Area</b>	<b>Foglio di mappa</b>	<b>Particella</b>	<b>Porzione</b>	<b>Qualità</b>	<b>Classe</b>
30/08/2022	4	51	6		SEMINATIVO	5
			7	AA	SEMINATIVO	4
				AB	PASCOLO	2
			8	AA	PASCOLO	3
				AB	PASCOLO ARB	2
			10	AA	SEMINATIVO	5
				AB	ULIVETO	3
				AC	PASCOLO	3
			16	AA	SEMINATIVO	3
				AB	PASCOLO ARB	2
			20	AA	SEMINATIVO	4
				AB	PASCOLO	2
			21	AA	SEMINATIVO	4
				AB	PASCOLO	2
			22	AA	SEMINATIVO	5
				AB	PASCOLO	3
			23	AA	SEMINATIVO	4
				AB	PASCOLO	2
			24	AA	SEMINATIVO	5
				AB	PASCOLO	3
				AC	PASCOLO ARB	2
			25	AA	SEMINATIVO	5
				AB	PASCOLO ARB	2
			27	AA	SEMINATIVO	5
				AB	PASCOLO	3
			28	AA	SEMINATIVO	5
				AB	PASCOLO	3
			29	AA	SEMINATIVO	5
				AB	ULIVETO	3
				AC	PASCOLO	3
			40	AA	SEMINATIVO	4
				AB	PASCOLO	3
41	AA	SEMINATIVO	4			
	AB	PASCOLO	3			
45	AA	PASCOLO	3			
	AB	SEMINATIVO	4			
49	AA	SEMINATIVO	5			
	AB	ULIVETO	3			
50	AA	SEMINATIVO	5			
	AB	PASCOLO	3			
59					SEMINATIVO	5

			62		ULIVETO	3
			68		SEMINATIVO	5
			69		SEMINATIVO	5
			70		ULIVETO	3





# **COMUNE DI SANTO STEFANO QUISQUINA**

***Libero Consorzio Comunale di Agrigento***

Tel. 0922/982296, fax 0922/989341

@-mail: [info@comune.santostefanoquisquina.ag.it](mailto:info@comune.santostefanoquisquina.ag.it)

@-pec: [protocollo@pec.comune.santostefanoquisquina.ag.it](mailto:protocollo@pec.comune.santostefanoquisquina.ag.it)

---

## **AREA N° 5**

**INCENDIO VERIFICATOSI IN DATA 28/12/2022**

**LOCALITÀ “CONTRADA FONTANA BIANCA”**

**AREA N° 5**  
**INCENDIO VERIFICATOSI IN DATA 28/12/2022**  
**LOCALITÀ " CONTRADA FONTANA BIANCA"**

<b>Data</b>	<b>Area</b>	<b>Foglio di mappa</b>	<b>Particella</b>	<b>Porzione</b>	<b>Qualità</b>	<b>Classe</b>
28/12/2022	5	15	821		SEMIN ARBOR	4
			239		PASCOLO	2

